



PREFEITURA MUNICIPAL DE MUZAMBINHO
SECRETARIA DE ESPORTES, LAZER E CULTURA
SETOR DE PATRIMÔNIO HISTÓRICO, ARTÍSTICO E CULTURAL
Rua da Aparecida, 118 - Centro - Fone: (35) 3571 3145 - CEP 37890-000
INVENTÁRIOS - EXERCÍCIO 2004

IEPHA/MG

MINAS GERAIS - BRASIL

**INVENTÁRIO DE PROTEÇÃO DO ACERVO
CULTURAL - ESTRUTURAS
ARQUITETÔNICAS E URBANÍSTICAS**

1. Município: MUZAMBINHO (MG)

2. Distrito: SEDE

3. Designação: Capela dos Buenos

4. Endereço: Bairro dos Buenos

5. Proprietário: Comunitária

6. Responsável: Bueno de Rezende

7. Situação de Ocupação: () própria () alugada (X) cedida () comodato
() outros:

8. Análise do Entorno - Situação e Ambiência: O edifício é localizado em área descampada sendo contornado por um muro de 1.80 metros de altura.

9. Doc. Fotográfica: Filme nº: Negativo nº: Data: Dezembro/2002

Fotógrafo: Arq. Luiz Ricardo Podestá

Foto 1 - Vista Principal

Foto 2 - Vista Lateral Direita



Foto 3 - Vista Lateral Esquerda

Foto 4 - Vista Posterior



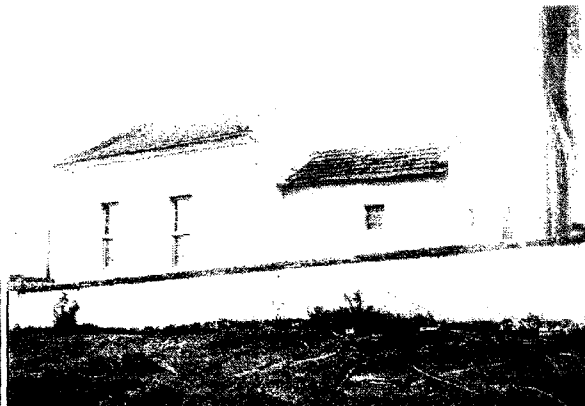
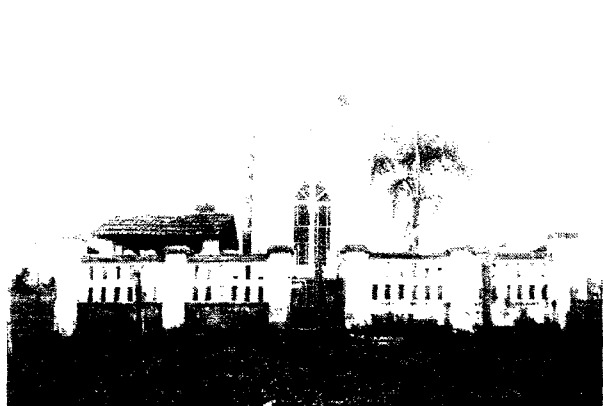
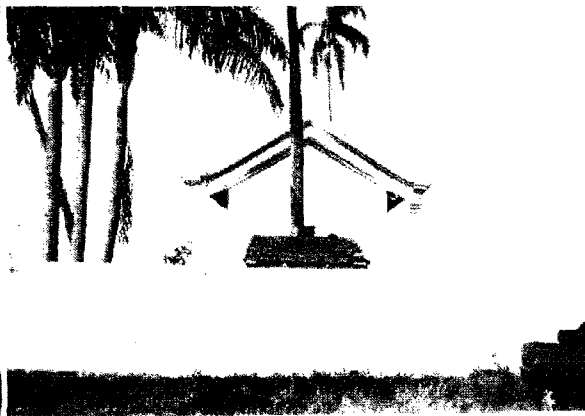

PREFEITURA MUNICIPAL DE MUZAMBINHO
SECRETARIA DE ESPORTES, LAZER E CULTURA
SETOR DE PATRIMÔNIO HISTÓRICO, ARTÍSTICO E CULTURAL
Rua da Aparecida, 118 - Centro - Fone: (35) 3571 3145 - CEP 37890-000
INVENTÁRIOS - EXERCÍCIO 2004

10. Histórico: A capela foi construída por Ananias Bueno, em agradecimento por ter “voltado” à vida. Pelo que consta, o fazendeiro sofria de catalepsia e, após um ataque foi considerado morto, tendo recuperado os sentidos prestes a ser colocado no caixão. Em virtude do “milagre” mandou construir a Capela que foi inaugurada em 21.09.1912. Segundo informações, a esposa do Sr. Ananias, pediu a Nossa Senhora Aparecida para que seu esposo voltasse à vida, já que estava com os filhos pequenos e na época a criação dos mesmos era um pouco difícil. A capela foi construída nas terras do Sr. Ananias Bueno que na época possuía cerca de 700 alqueires de terra na região. Hoje a Capela, que tem como padroeira Nossa Senhora Aparecida, é visitada pelos fiéis que fazem “promessas” a santa pedindo melhora no estado de saúde, da situação financeira entre outros.

11. Uso Atual: () Residencial () Institucional () Industrial
() Serviços () Comercial (X) Outros – Religioso

12. Descrição: O edifício possui dois blocos interligados e em formato retangular, ambos com telhado tipo capa de gangalha recobertos com telhas tipo francesas. Possui em sua fachada principal empena com tímpano orlado com moldura e um óculo central, abaixo, encontra uma cimalha existente nesta fachada e nas duas laterais; ainda nesta fachada encontramos quatro meias colunas distribuídas simetricamente e uma portada com verga em arco e folhas bifore em estrutura metálica composta de quinze panos de vidro cada folha e quatro na bandeira, sendo estes vidros floretados transparentes. Em suas fachadas laterais encontramos duas janelas de cada lado orladas com chambranhas e caixilho tipo guilhotina com nove panos de vidros lisos transparentes e duas folhas de escuros.

13. Proteção Existente:

() Tombamento Federal Lei nº Data:
() Tombamento Estadual Lei nº Data:
() Tombamento Municipal Lei nº Data:
(X) nenhum () outro

14. Proteção Proposta:

() Tombamento Federal () Entorno de Bem Tombado
() Tombamento Estadual () Restrições de Uso e Ocupação
() Tombamento Municipal (X) Inventário

15. Estado de Conservação:

() Excelente (X) Bom () Regular () Péssimo



PREFEITURA MUNICIPAL DE MUZAMBINHO
SECRETARIA DE ESPORTES, LAZER E CULTURA
SETOR DE PATRIMÔNIO HISTÓRICO, ARTÍSTICO E CULTURAL
Rua da Aparecida, 118 - Centro - Fone: (35) 3571 3145 - CEP 37890-000
INVENTÁRIOS - EXERCÍCIO 2004

16. Análise do estado de conservação: A construção apresenta bom estado de conservação e necessita de um paisagismo com vegetação arbustiva e gramado.

17. Fatores de degradação: Abandono e falta de manutenção preventiva.

18. Medidas de conservação: Fazer a manutenção periódica do imóvel e área de entorno.



PREFEITURA MUNICIPAL DE MUZAMBINHO
SECRETARIA DE ESPORTES, LAZER E CULTURA
SETOR DE PATRIMÔNIO HISTÓRICO, ARTÍSTICO E CULTURAL
Rua da Aparecida, 118 - Centro - Fone: (35) 3571 3145 - CEP 37890-000
INVENTÁRIOS - EXERCÍCIO 2004

19. Intervenções:

- expansão
- acréscimo
- modificação
- substituição
- restauro
- conservação
- adequação
- descaracterização

O corpo menor (atual altar) junto à fachada posterior do bloco principal é a construção original, posteriormente é que foi construído o bloco principal devido à demanda de fiéis / família. Originalmente todas as portas e janelas eram de madeira, hoje a porta principal e algumas janelas do altar são de perfis metálicos.

20. Referências Documentais: s/r

21. Informações Complementares: A Capela é utilizada, principalmente, pelos moradores da região e da Comunidade da Palméia que lá fazem suas orações. Todos os anos são celebradas uma missa na Capela, geralmente, no dia 12 de outubro, dia da Padroeira do Brasil, Nossa Senhora Aparecida.

22. Ficha Técnica:

Levantamento: Luiz Ricardo Podestá, Neide Barbosa de Souza e Marcos Roberto Cândido

Data: Abril/2002 a
Março/2003

Elaboração e revisão: Luiz Ricardo Podestá e Marcos Roberto Cândido

Data: Março/2003