

**1. Município:** Muzambinho

**2. Distrito:** Sede

**3. Designação:** Capela dos Buenos

**4. Endereço:** Bairro dos Buenos

**5. Propriedade:** Comunitária

**6. Responsável:** Bueno de Rezende

**7. Histórico/Descrição:** A capela foi construída por Ananias Bueno, em agradecimento por ter "voltado" à vida. Pelo que consta, o fazendeiro sofria de catalepsia e, após um ataque foi considerado morto, tendo recuperado os sentidos já dentro do caixão. Em virtude do "milagre" mandou construir a capela. Foi inaugurada em 21.09.1912. (2ª parte) de 01/05/1974

O edifício possui dois blocos interligados e em formato retangular, ambos com telhado tipo capa de gangalha recobertos com telhas tipo francesas. Possui em sua fachada principal empena com tímpano orlado com moldura e um óculo central, abaixo, encontra uma cimalha existente nesta fachada e nas duas laterais; ainda nesta fachada encontramos quatro meias colunas distribuídas simetricamente e uma portada com verga em arco e folhas bifore em estrutura metálica composta de quinze panos de vidro cada folha e quatro na bandeira, sendo estes vidros floretados transparentes. Em suas fachadas laterais encontramos duas janelas de cada lado orladas com chambranas e caixilho tipo guilhotina com nove panos de vidros lisos transparentes e duas folhas de escuros.

**8. Uso Atual:**

- Residencial
- Institucional
- Industrial
- Serviços
- Comercial
- Outros - Religioso

**9. Proteção Legal:**

- Federal
- Estadual
- Municipal
- Nenhuma

**Observações:**

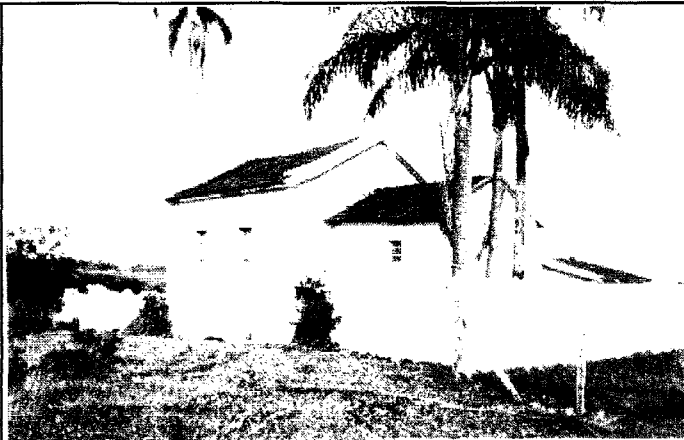

**11. Estado de Conservação:**

- Excelente
- Bom
- Regular
- Péssimo

**11. Análise do Entorno:**

O edifício é localizado em área descampada sendo contornado por um muro de 1.80 metros de altura

**12. Intervenções: s/r**

**13. Análise do Estado de Conservação:**

A construção apresenta excelente estado de conservação.

**14. Informações Complementares: s/r**

**15. Referências Documentais: s/r**

**16. Levantamento: Arq. Luiz Ricardo Podestá / Neide Barbosa de Souza**

**Data: Março/2000**

**17. Elaboração: Arq. Luiz Ricardo Podestá / Neide Barbosa de Souza**

**Data: Março/2000**

**18. Revisão:**

**Data:**